

# San Francisco

Maxime Le Forestier

Ut

**Em C Em C**

C'est un - e mai-son bleue  
Na - geant dans le broui - llard  
C'est u - ne mai-son bleue

**Em G Bm C**

A - do-ssée à la co - lli-ne On y vient à pied  
En - la - cés rou-lant dans l'herbe On é - cou - te - ra  
A - ccrochée à ma mé - moi-re On y vient à pied

**G D C Em**

On ne fra-ppes pas Ceux qui vi-vent là ont je - té la clé  
Tom à la gui-tare Phil à la que-na jus-qu'à la nuit noire  
On ne fra-ppes pas Ceux qui vi-vent là Ont je - té la clé

**G Bm C G**

semble  
ra  
longs

A - près des a-nnées de rou-te Et on vient s'a-sseoir Au-tour du re-pas Tout le  
Pour nous di - re des nou - ve-lles D'un qui re-vien-dra dans un an ou deux Puis-qu'il  
De grands lits et de mu - si-que Peu-plée de lu-mière Et peu-plée de fous Elle se -

**D A Em G**

monde est là A cinq heures du soir  
est heu-reux on s'en - dor - mi - ra  
ra der-nière A re - ster de - bout.

Quand San Fran - ci - sco s'em-bru - me  
Quand San Fran - ci - sco se lè - ve  
Si San Fran - ci - sco s'e - ffon - dre

**Em C D Bm**

Quand San Fran - ci - sco s'a - llu - me  
Quand San Fran - ci - sco se lè - ve  
Si San Fran - ci - sco s'e - ffon - dre

**Bm (NC)**

Où ê - tes vous?  
Où ê - tes vous?  
Où ê - tes vous?

Li-zzard et Luc  
Li-zzard et Luc  
Li-zzard et Luc,

Psyl - via  
Psyl - via  
Psyl - via,

**1,2 Em Bm 3 Em**

a - tten - dez moi  
a - tten - dez moi  
a - tten - dez - moi

# San Francisco

Maxime Le Forestier

Bb

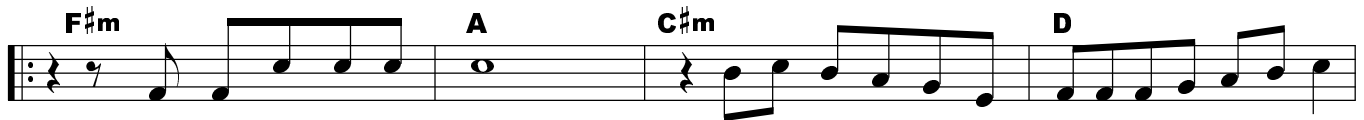
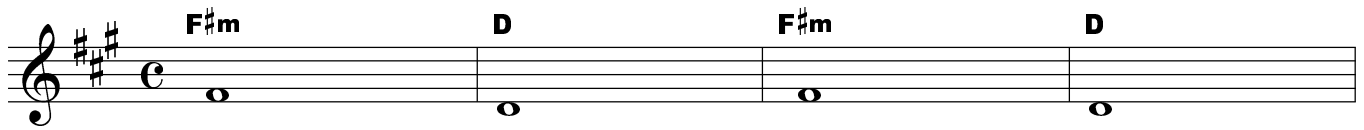

C'est un - e mai-son bleue  
Na - geant dans le broui - llard  
C'est u - ne mai-son bleue

A - do-ssée à la co - lli-ne On y vient à pied  
En - la - cés rou-lant dans l'her-be On é - cou - te - ra  
A - ccrochée à ma mé - moi-re On y vient à pied



On ne fra-ppe pas Ceux qui vi-vent là ont je - té la clé  
Tom à la gui-tare Phil à la que-na jus-qu'à la nuit noire  
On ne fra-ppe pas Ceux qui vi-vent là Ont je - té la clé

On se re-trouve en -  
Un autre a - rri - ve -  
Peu-plée de che - veux

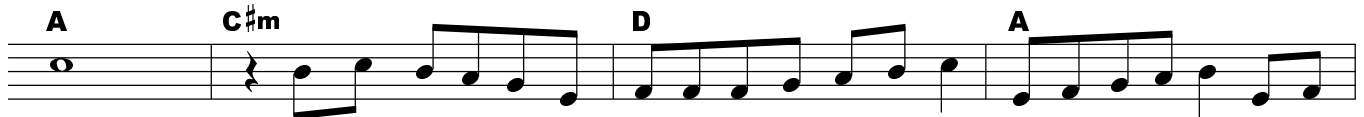

semble  
ra  
longs

A - près des a-nnées de rou-te Et on vient s'a-sseoir Au-tour du re-pas Tout le  
Pour nous di - re des nou - ve-lles D'un qui re-vien-dra dans un an ou deux Puis-qu'il  
De grands lits et de mu - si-que Peu-plée de lu-mière Et peu-plée de fous Elle se -

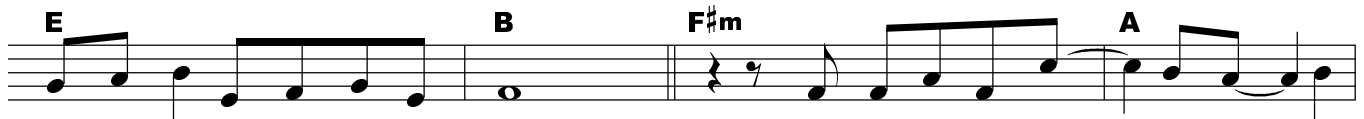

monde est là A cinq heures du soir  
est heu - reux on s'en - dor - mi - ra  
ra der - nière A re - ster de - bout.

Quand San Fran - ci - sco s'em - bru - me  
Quand San Fran - ci - sco se lè - ve  
Si San Fran - ci - sco s'e - ffon - dre



Quand San Fran - ci - sco s'a - llu - me  
Quand San Fran - ci - sco se lè - ve  
Si San Fran - ci - sco s'e - ffon - dre

San Fran - ci - sco  
San Fran - ci - sco  
San Fran - ci - sco!



Où ê - tes vous?  
Où ê - tes vous?  
Où ê - tes vous?

Li-zzard et Luc  
Li-zzard et Luc  
Li-zzard et Luc,

Psyl - via  
Psyl - via  
Psyl - via,

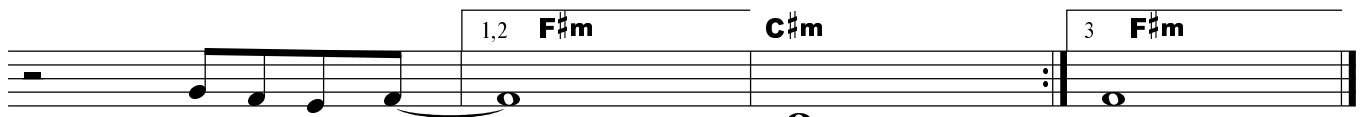

a - tten - dez moi  
a - tten - dez moi  
a - tten - dez - moi

# San Francisco

Maxime Le Forestier

E♭

**C#m A C#m A**

**C#m E G#m A**

C'est un - e mai-son bleue  
Na-geant dans le broui - llard  
C'est u - ne mai-son bleue

A - do-ssée à la co - lli-ne On y vient à pied  
En - la - cés rou-lant dans l'her-be On é - cou-te - ra  
A - ccrochée à ma mé - moi-re On y vient à pied

**E B A C#m**

On ne fra-ppe pas Ceux qui vi-vent là ont je - té la clé  
Tom à la gui-tare Phil à la que-na jus-qu'à la nuit noire  
On ne fra-ppe pas Ceux qui vi-vent là Ont je - té la clé

**E G#m A E**

semble  
ra  
longs

A - près des a-nnées de rou-te Et on vient s'a-sseoir Au-tour du re-pas Tout le  
Pour nous di-re des nou - ve-lles D'un qui re-vien-dra dans un an ou deux Puis-qu'il  
De grands lits et de mu - si-que Peu-plée de lu-mière Et peu-plée de fous Elle se -

**B F# C#m E**

monde est là A cinq heures du soir  
est heu-reux on s'en - dor - mi - ra  
ra der-nière A re - ster de - bout.

**C#m A B G#m**

Quand San Fran - ci - sco s'a - llu - me  
Quand San Fran - ci - sco se lè - ve  
Si San Fran - ci - sco s'e - ffon - dre

**C#m A B G#m**

Quand San Fran - ci - sco s'a - llu - me  
Quand San Fran - ci - sco se lè - ve  
Si San Fran - ci - sco s'e - ffon - dre

**G#m (NC)**

Où ê - tes vous?  
Où ê - tes vous?  
Où ê - tes vous?

Li-zzard et Luc  
Li-zzard et Luc  
Li-zzard et Luc,

Psyl - via  
Psyl - via  
Psyl - via,

**1,2 C#m G#m 3 C#m**

a - tten - dez moi  
a - tten - dez moi  
a - tten - dez - moi

**San Francisco (Maxime Le Forestier) 1/2**

**C1:**

C'est une maison bleue  
Adossée à la colline  
On y vient à pied  
On ne frappe pas  
Ceux qui vivent là ont jeté la clé  
On se retrouve ensemble  
Après des années de route  
Et on vient s'asseoir  
Autour du repas  
Tout le monde est là  
A cinq heures du soir

**R1:**

Quand San Francisco s'embrume  
Quand San Francisco s'allume  
San Francisco  
Où êtes-vous  
Lizzard et Luc  
Psylvia  
Attendez-moi

**C2:**

Nageant dans le brouillard  
Enlacés roulant dans l'herbe  
On écouterà Tom à la guitare  
Phil à la kena jusqu'à la nuit noire  
Un autre arrivera  
Pour nous dire des nouvelles  
D'un qui reviendra dans un an ou deux  
Puisqu'il est heureux on s'endormira

## **San Francisco (Maxime Le Forestier) 2/2**

**R2:**

Quand san Francisco se lève  
Quand san Francisco se lève  
San Francisco  
Où êtes-vous  
Lizzard et Luc  
P sylvia  
Attendez-moi

**C3:**

C'est une maison bleue  
Accrochée à ma mémoire  
On y vient à pied  
On ne frappe pas  
Ceux qui vivent là  
Ont jeté la clé  
Peuplée de cheveux longs  
De grands lits et de musique  
Peuplée de lumière  
Et peuplée de fous  
Elle sera dernière  
A rester debout.

**R3:**

Si San Francisco s'effondre  
Si San Francisco s'effondre  
San Francisco ! Où êtes vous  
Lizzard et Luc, Psylvia, attendez-moi